

- Museos**
- 1 De las Conceptas
  - 2 De la Gastronomía del Ecuador
  - 3 Municipal de Arte Moderno
  - 4 Del Sombrero de Paja Toquilla
  - 5 Catedral Vieja
  - 6 Remigio Crespo Toral
  - 7 Centro Interamericano de Artes y Artesanías Populares (CIDAP)
  - 8 De las Culturas Aborígenes
  - 9 Manuel Agustín Landívar
  - 10 Pumapungo
  - 11 De la Moneda BCE
  - 12 Historia de La Medicina
  - 13 Casa de Arte - Museo Universitario
  - 14 Del Sombrero "Homero Ortega"
  - 15 Municipal de la Paja Toquilla y el Sombrero
  - 16 De La Ciudad, Antigua Escuela Central
  - 17 Casa Museo "La Condomine"

- Vestigios Arqueológicos**
- 18 Todos Santos
  - 19 Pumapungo

- Iglesias**
- 20 María Auxiliadora
  - 21 Corazón de Jesús
  - 22 San Sebastián
  - 23 Santo Cenáculo
  - 24 Santo Domingo
  - 25 San Alfonso
  - 26 Del Sagrario
  - 27 Catedral Inmaculada Concepción
  - 28 Carmen de La Asunción
  - 29 San Francisco
  - 30 Las Conceptas
  - 31 San Blas
  - 32 La Merced
  - 33 Todos Santos
  - 34 Corazón de María
  - 35 El Vergel
  - 36 Virgen de Bronce
  - 37 San Roque
  - 38 San José Del Vecino

- Parques y Plazoletas**
- 39 Parque de San Sebastián
  - 40 Parque Abdón Calderón
  - 41 Plaza de las Flores
  - 42 Parque San Blas
  - 43 Plazoleta de El Rollo
  - 44 Plaza del Herrero
  - 45 Parque María Auxiliadora
  - 46 Parque de La Madre
  - 47 Parque El Paraíso
  - 48 Plazoleta del Farol
  - 49 Parque de la Libertad
  - 50 Plazoleta El Otorongo
  - 51 Jardín Botánico

- Artesanías**
- 52 CEMUART (Casa De La Mujer)
  - 53 Plaza Sangurima (Plaza Rotary)
  - 54 Plaza de San Francisco
  - 55 Plaza Santa Ana
  - 56 Esquina de las Artes
  - 57 Portal Artesanal de Cuenca (PRAC)

- Teatros**
- 58 Teatro Sucre
  - 59 Casa de la Cultura
  - 60 Carlos Cueva Tamariz

- Zoológico**
- 61 Zoológico Bioparque Amaru

- Mirador**
- 62 Turi

- Centros Culturales**
- 63 Centro Cultural Municipal Quinta Bolívar
  - 64 Fundación Municipal Biental de Cuenca
  - 65 Casa de las Posadas
  - 66 Casa de Chaguarchimbana
  - 67 Prohibido Centro Cultural
  - 68 Corte Provincial de Justicia Del Azuay
  - 69 Edificio Alcaldía de Cuenca
  - 70 Salón del Pueblo Efraín Jara Idrovo
  - 71 Planetario Municipal
  - 72 Casa Patrimonial del Artista
  - 73 Casa Patrimonial del Alfarero
  - 74 Joyería Cuencana

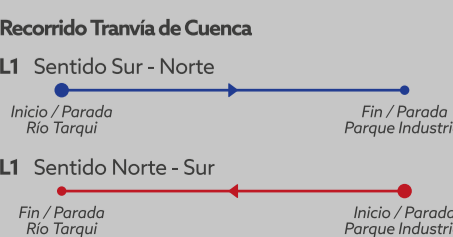

**TourCert**

Cuenca, destino sostenible y amigable con el turista, te invita a descubrirla y disfrutarla responsablemente.

**Área Turística Certificada**

**VÍA A ZOOLOGICO AMARU**

VÍA A MUSEO DE LA GASTRONOMÍA DEL ECUADOR

VÍA A GUALACEO, PAUTE, CHORDELEG, SIGSIG, MACAS, AZOGUES, INGAPIRCA, RIOBAMBA, AMBATO Y QUITO

**AMOR POR CUENCA**



**Cuenca:**  
Ciudad Histórica  
y Cultural



**Culinary  
Capitals**

Bienvenido a Cuenca, la **joya histórica y cultural** de Ecuador, capital de la provincia del Azuay. Con una altitud de **2550 msnm** y una población aproximada de **600.000 habitantes**, esta encantadora ciudad es la **tercera más importante** del país.

**Nombrada por la UNESCO en el año de 1999 como PATRIMONIO CULTURAL DE LA HUMANIDAD**, por su rica herencia arquitectónica, tradiciones y vida cultural.

**Cuenca, ciudad privilegiada, la atraviesa 4 cuatro ríos:** el Tomebamba, Yanuncay, Machángara y Tarqui; por lo que puedes disfrutar de sus orillas y transitar por su cidovia.

**Descubre la magia** de Cuenca mientras te sumerges en sus **calles empedradas**, contemplas sus **impresionantes iglesias** y te deleitas con su **exquisita gastronomía**.

Cuenca, cuenta con una gastronomía diversa, la cual ofrece variados platos, sopas y bebidas que podemos disfrutar durante sus festividades tradicionales y a lo largo de todo el año. La cocina cuencana es profundamente mestiza, resultado del encuentro entre cañaris, incas y españoles, que, a lo largo de más de cuatro siglos, ha evolucionado y mantenido su presencia, y destaca por la preservación de su patrimonio alimentario y gastronómico, la innovación, la sostenibilidad y calidad culinaria.

**Te invitamos a disfrutar y compartir los sabores de Cuenca**, la primera Capital Culinaria certificada de América Latina.

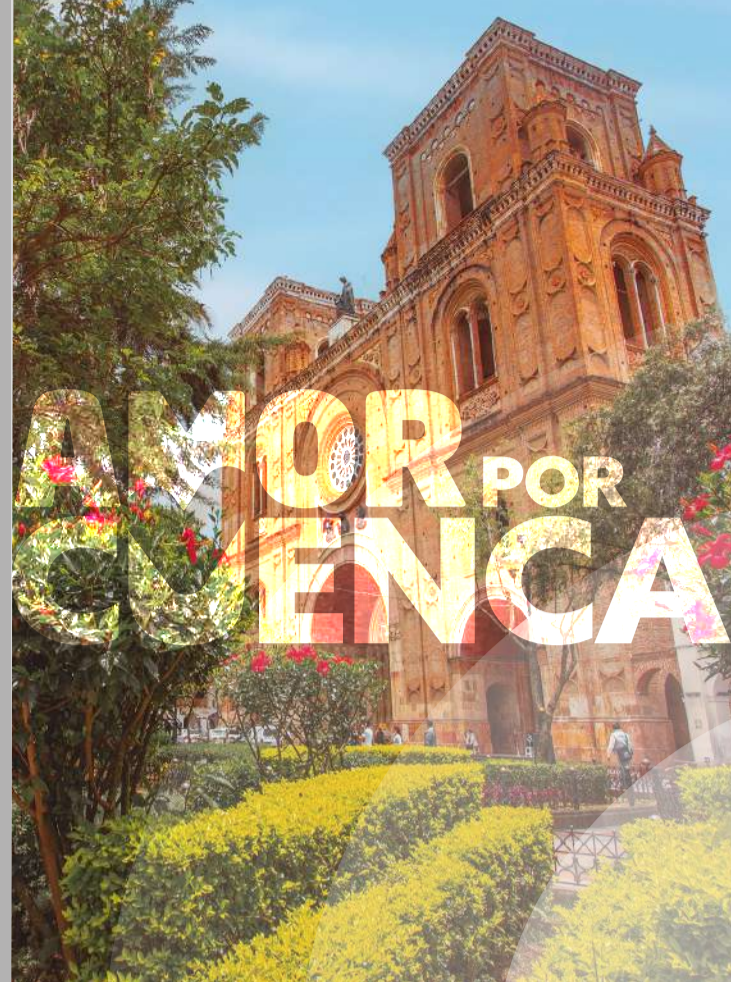

**Parque Nacional  
Cajas**

Ubicado a **32 km** al oeste de Cuenca, esta área protegida es un **sistema lacustre de origen glacial** constituido por más de **235 lagunas y ecosistemas**. En el año 2013, la UNESCO reconoció a este sitio y a todo el macizo del Cajas, como **Reserva Mundial de la Biosfera**.

El parque está abierto en horario de: **08:00 a 16:30**. Sugierimos descargar la **App Parque Nacional Cajas**.

**Recomendaciones:**

Utilizar **ropa abrigada e impermeable**, **protector solar**, refrigerio, bebidas hidratantes, sleeping bag en el caso de acampar y siempre **ir con un guía calificado**.

El **ingreso** al Parque Nacional Cajas es **gratuito**, tanto para ecuatorianos como extranjeros. El **costo de pernoctar** en el parque es de **\$2.00 para ecuatorianos** y de **\$4.00 para extranjeros**.



**¿Cómo llegar?**

En el **Terminal Terrestre de Cuenca** tomar el bus hacia el Parque Nacional el Cajas de la **Cooperativa de Transporte Occidental (Occitrans C.A.)**, en el siguiente horario de salida: **08:00, 10:20, 12:00 y 14:00**. El costo es de **\$2,50** hasta la entrada de la laguna **"La Toreadora"**. Para el regreso, se puede tomar cualquier bus que tenga como destino hacia la ciudad de Cuenca.

**Punto de Información y Control**

- 1 Control Llaviucu
- 2 Control Patoquiños
- 3 Refugio Toreadora
- 4 Control Huagrauma

**Lagunas principales**

- 1 Laguna Llaviucu
- 2 Laguna Taitachugo
- 3 Laguna Lagartococha
- 4 Laguna Osohuaycu
- 5 Laguna Taquiurcu
- 6 Laguna Patoquiños
- 7 Laguna Totoras
- 8 Laguna Toreadora
- 9 Laguna Unidas
- 10 Laguna Riñón Cocha
- 11 Laguna Toreador
- 12 Laguna Larga
- 13 Laguna Luspa
- 14 Laguna Angas
- 15 Laguna de Napalé
- 16 Laguna Cascarillas
- 17 Laguna Ventanas
- 18 Laguna de Hunanchi

**Puntos de visita**

- 1 Santuario Virgen del Cajas
- 2 Mirador Tres Cruces

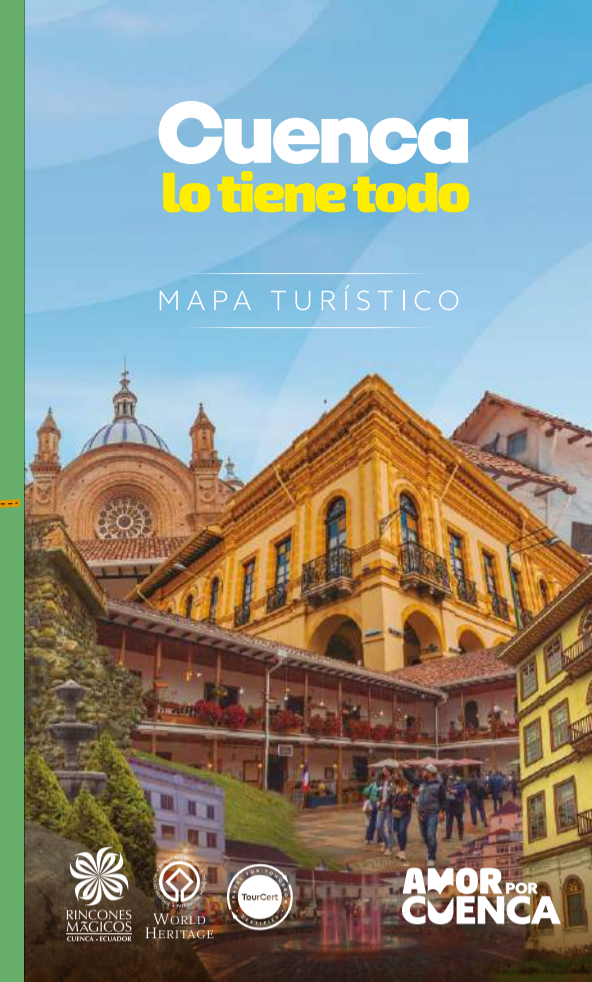

**Molleturo**  
Parroquia del Agua

Mirador de Paredones



**Chiuintad**  
Parroquia de la Recreación

Cascada de San Antonio

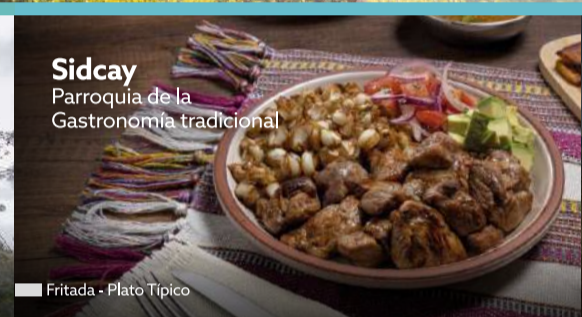

**Sidayay**  
Parroquia de la Gastronomía tradicional

Fritada - Plato Típico



**Llacao**  
Parroquia de la Pachamama

Cerro Pachamama



**Paccha**  
Parroquia de los Miradores

Cerro de Gugualzhumi



**El Valle**  
Parroquia de la Agricultura, ganadería y gastronomía.

Centro Parroquial



**Victoria del Portete**  
Parroquia de los Productos Lácteos

Hacienda Ganadera



**Chaucha**  
Parroquia del Café

Cosecha de Café



**Checa**  
Parroquia del Senderismo

Ruta de Cidismo



**Sinincay**  
Parroquia de la Producción de Marmol Ladrillo y Tejas

Artesanías en Marmol



**San Joaquín**  
Parroquia Turística y Agroecológica

Ruta Agroecológica

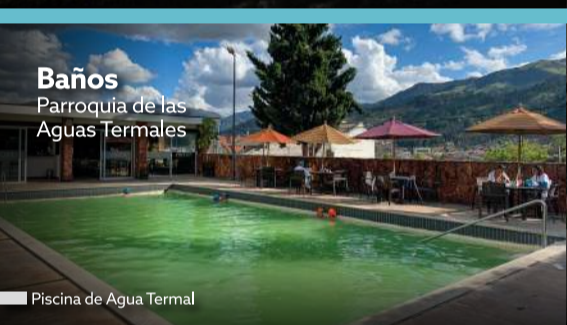

**Baños**  
Parroquia de las Aguas Termales

Piscina de Agua Termal



**Santa Ana**  
Parroquia de la Paja Toquilla

Toquillera de Santa Ana



**Cumbe**  
Parroquia de la Gastronomía Tradicional

Cascaritas - Plato Típico



**Sayausí**  
Parroquia de la Pesca de la Trucha y Agroturismo

Pesca Deportiva



**Octavio Cordero**  
Parroquia de la Producción Agrícola

Agroproducción local



**Ricaurte**  
Parroquia del Cuy

Cuy con Papas - Plato Típico



**Nulti**  
Parroquia del Pan

Pan en Horno de Leña

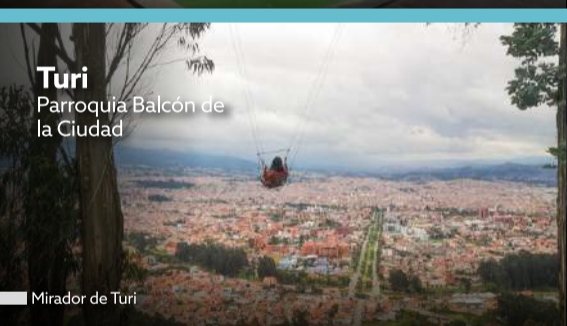

**Turi**  
Parroquia Balcón de la Ciudad

Mirador de Turi



**Tarqui**  
Parroquia de los Productos Lácteos

Cerro Francés Urco



**Quingeo**  
Parroquia de la Arquitectura Vernácula

Centro Parroquial



**Cuenca  
Ciudad Epicentro**



**Cantón Sigsig**

Descubre la **artesanía** destacada de Sigsig, famosa por sus **tejidos de paja toquilla**.

Desde el Terminal Terrestre de Cuenca, toma los buses de las empresas **Express Sigsig** y **Flota Cenepa** hacia Sigsig por el costo de \$2,10.

Salen cada **30 minutos** entre las 05:30 y las 19:00.

**Cantón Chordeleg**

A 6 km del cantón Gualaceo está el cantón Chordeleg, conocido por su **cerámica y orfebrería en oro y plata**.

Desde Cuenca, hay buses directos desde el Terminal Terrestre hacia Chordeleg (**Flota Cenepa, Express Sigsig**) por \$1,50.

Salen cada **30 minutos** entre las 05:30 y las 19:00.

**Cantón Gualaceo**

Explora **encantadores sitios turísticos**, incluyendo las **riberas** del río Santa Bárbara, **mercados** con alimentos típicos, talleres de **tejido ikat** en Bullcay y el **orquideario** de EcuaGénera.

Desde Cuenca, toma la autopista hacia "El Descanso" y sigue hacia el este por la vía a Gualaceo si viajas en vehículo.

En transporte público, los buses **Santiago de Gualaceo** y **Santa Bárbara** salen cada **15 minutos** desde el Terminal Terrestre, de 05:30 a 21:30, por \$1,30.

**Cantón Paute**

Explora un **valle** lleno de cultivos de **frutas y flores**, ofreciendo **actividades** como **rapel y parapente**.

Disfruta de la **gastronomía tradicional** en la zona del Cabo y visita la **"cuchara de palo más grande del mundo"**, un récord Guinness en Paute.

Desde el Terminal Terrestre, toma los buses de **Cooperativas Río Paute** y **Cooperativa Cutilcay** por \$1,45, con salidas cada **15 minutos** de 05:15 a 22:00.

**Cantón Girón**

Descubre **"El Chorro"**, un sitio natural impresionante con tres cascadas en un hermoso **bosque montano**.

Para llegar, puedes alquilar una **camioneta** en Girón por aproximadamente \$5.00 o disfrutar de una **caminata** de una hora desde el pueblo.

La entrada a "El Chorro" cuesta \$2.00. Desde Cuenca, toma los buses de la **Cooperativa Girón** por \$1,25, con salidas cada **15 minutos** de 06:00 a 19:00.

**Cantón Nabón**

Descubre una región con **vibrante presencia indígena**, donde el centro cantonal es **Patrimonio Cultural de la Nación** por su arquitectura colonial.

Entre los atractivos destacados se encuentran el **Orquideario**, la laguna de **Curiquingue**, emprendimientos de agroturismo y **artesanías**.

Desde Cuenca, toma un autobús de la empresa **Quezada Aguirre** por \$2,30, con salidas de **06:00 a 18:00** desde el Terminal Terrestre.

**Complejo Arqueológico Ingapirca**

Ubicado en la provincia de **Cañar**, Ingapirca es accesible tomando el autobús de la **Cooperativa Cañar** desde el Terminal Terrestre por \$4,00, el bus parte a las **09:00** y retorna a las **13:30** de miércoles a domingo.

Alternativamente, puedes tomar un autobús hacia **Quito**, quedarte en **El Tambo** y luego tomar otro transporte hasta el **Complejo de Ingapirca**.



Destinos nacionales	
Quito	460 km
Guayaquil	196 km
Riobamba	261 km
Machala	168 km
Loja	212 km
Destinos provinciales	
Girón	44 km
Gualaceo	36 km
Nabón	71 km
Paute	42 km
Pucará	125 km
San Fernando	62 km
Santa Isabel	76 km
Sigsig	60 km
Oña	103 km
Chordeleg	42 km
El Pan	64 km
Sevilla de Oro	77 km
Guachapala	52 km
Ponce Enriquez	181 km

Conoce más de **Cuenca** y sus **21 encantos Rurales**

Escanea el siguiente código QR

Para más información visita nuestra página web y redes sociales

visitcuenca.com.ec

Visit\_CuencaEc

**iTur**  
Oficina de Información Turística  
Mariscal Sucre entre Benigno Malo y Luis Cordero

+593 99 175 2155 +593 72 821 035